

Mehrfamilienhaus Weilheimer Straße
Weilheimer Straße 22, 73119 Zell u.A.

lpundh architekten

Sascha Luippold Dipl. Arch. ETH
Katja Pörtner Dipl. Ing. FH
Till Heller Dipl. Ing.

Herdfeldstraße 43
73230 Kirchheim/Teck
info@lpundh.de
Tel: 07021 / 93 484 0

RENKE G
m
b
H
Baunternehmung
www.renke-bau.de

Talstraße 9
73235 Weilheim/Teck
info@renke-bau.de
Tel: 07023 / 8380



lpundh architekten

Sascha Luippold Dipl. Arch. ETH
Katja Pörtner Dipl. Ing. FH
Till Heller Dipl. Ing.

Herdfeldstraße 43
73230 Kirchheim/Teck
info@lpundh.de
Tel: 07021 / 93 484 0

RENKE ^G
^m
^b
Bauunternehmung ^H
www.renke-bau.de

Talstraße 9
73235 Weilheim/Teck
info@renke-bau.de
Tel: 07023 / 8380

Lageplan
M 1:200

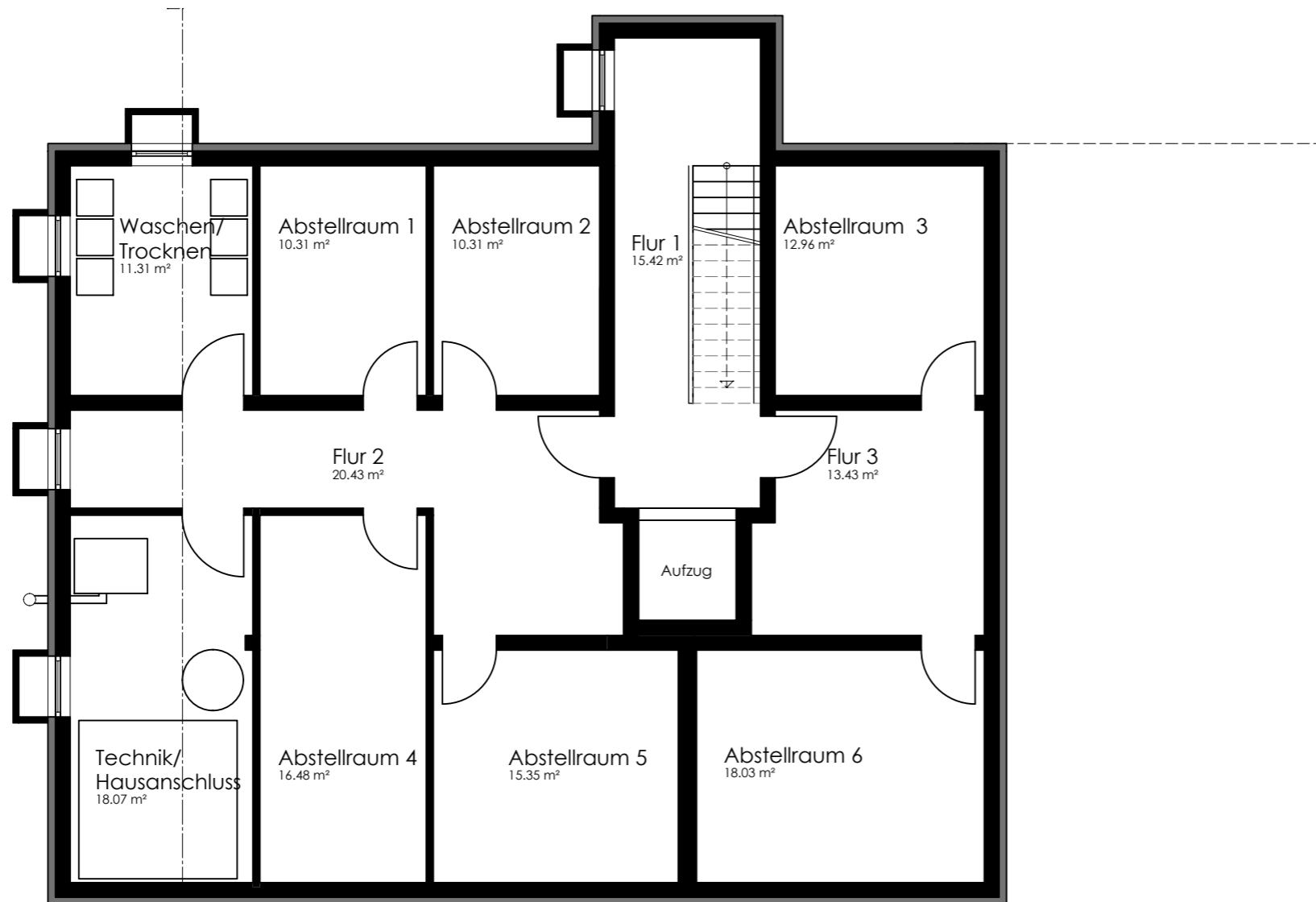

lpundh architekten

Sascha Luippold Dipl. Arch. ETH
 Katja Pörtner Dipl. Ing. FH
 Till Heller Dipl. Ing.

Herdfeldstraße 43
 73230 Kirchheim/Teck
 info@lpundh.de
 Tel: 07021 / 93 484 0

RENKE G
 m
 b
 H
 Bauunternehmung
www.renke-bau.de

Talstraße 9
 73235 Weilheim/Teck
 info@renke-bau.de
 Tel: 07023 / 8380

Untergeschoss
 M 1:100

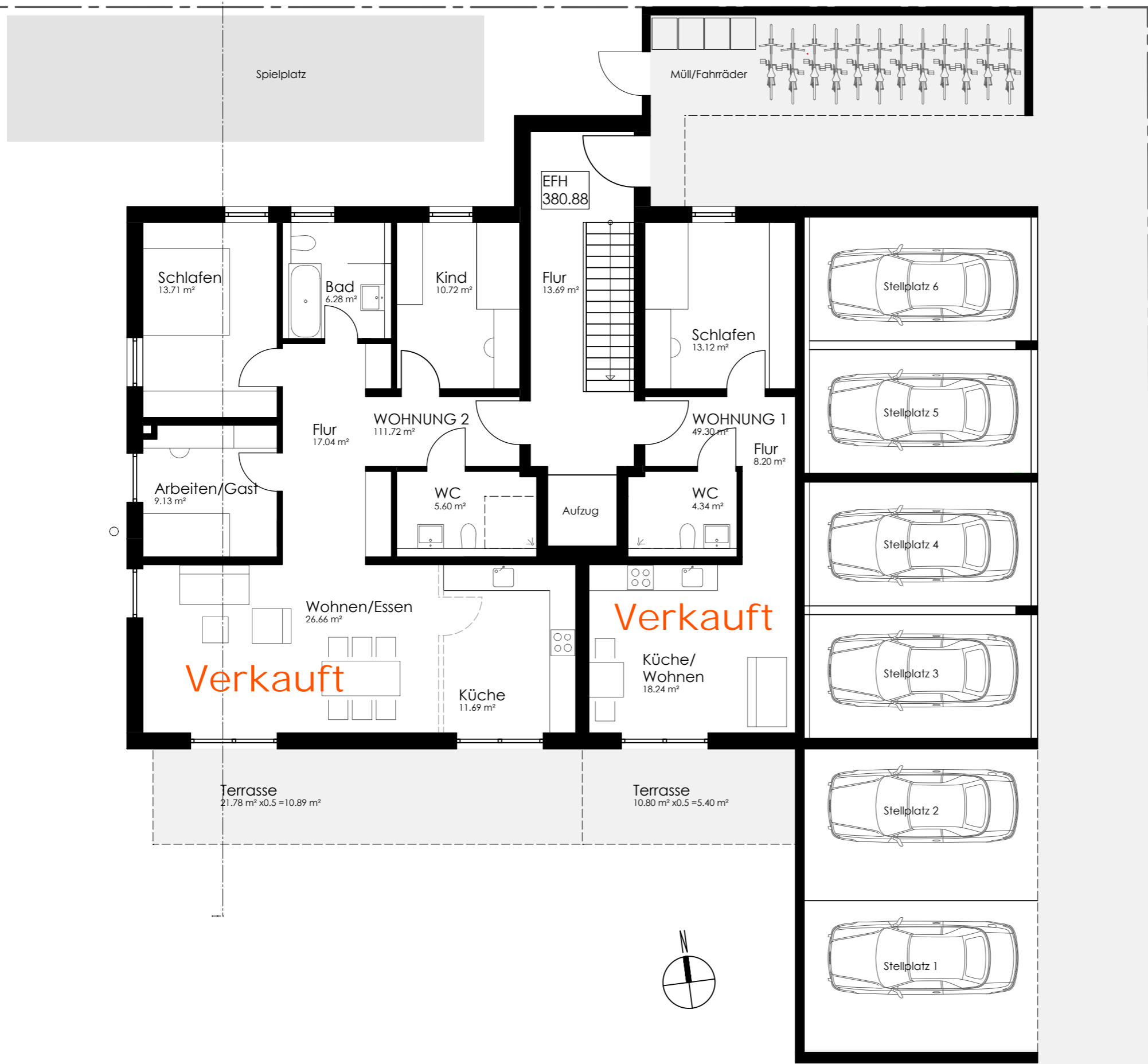

lpundh architekten

Sascha Luippold Dipl. Arch. ETH
 Katja Pörtner Dipl. Ing. FH
 Till Heller Dipl. Ing.

Herdfeldstraße 43
 73230 Kirchheim/Teck
 info@lpundh.de
 Tel: 07021 / 93 484 0

RENKE G
 mb
 Bauunternehmung H
www.renke-bau.de

Talstraße 9
 73235 Weilheim/Teck
 info@renke-bau.de
 Tel: 07023 / 8380

Erdgeschoss
 M 1:100

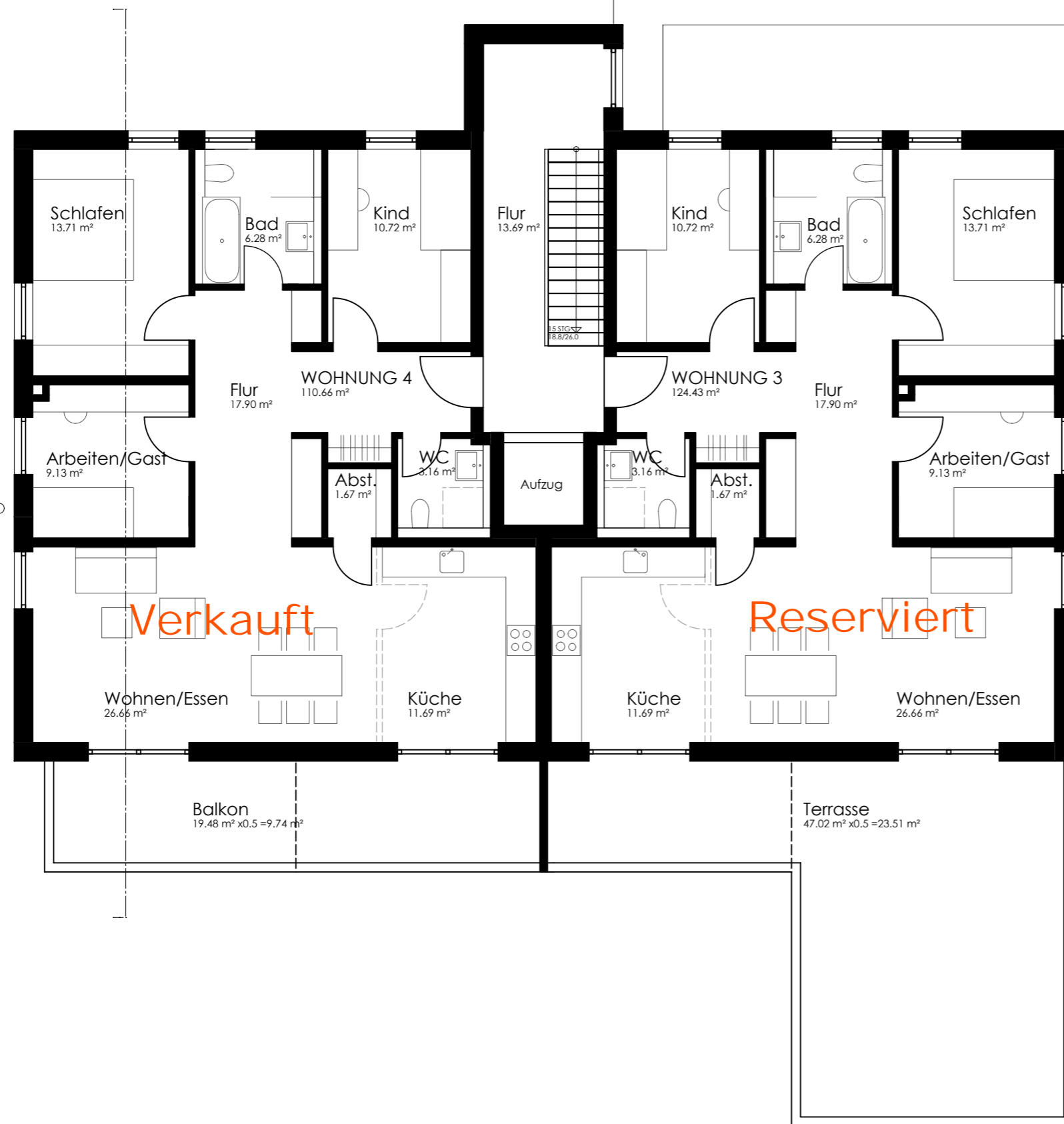

lpundh architekten

Sascha Luippold Dipl. Arch. ETH
 Katja Pörtner Dipl. Ing. FH
 Till Heller Dipl. Ing.

Herdfeldstraße 43
 73230 Kirchheim/Teck
 info@lpundh.de
 Tel: 07021 / 93 484 0

RENKE G
 mb
 Bauunternehmung H
www.renke-bau.de

Talstraße 9
 73235 Weilheim/Teck
 info@renke-bau.de
 Tel: 07023 / 8380

Obergeschoss
 M 1:100

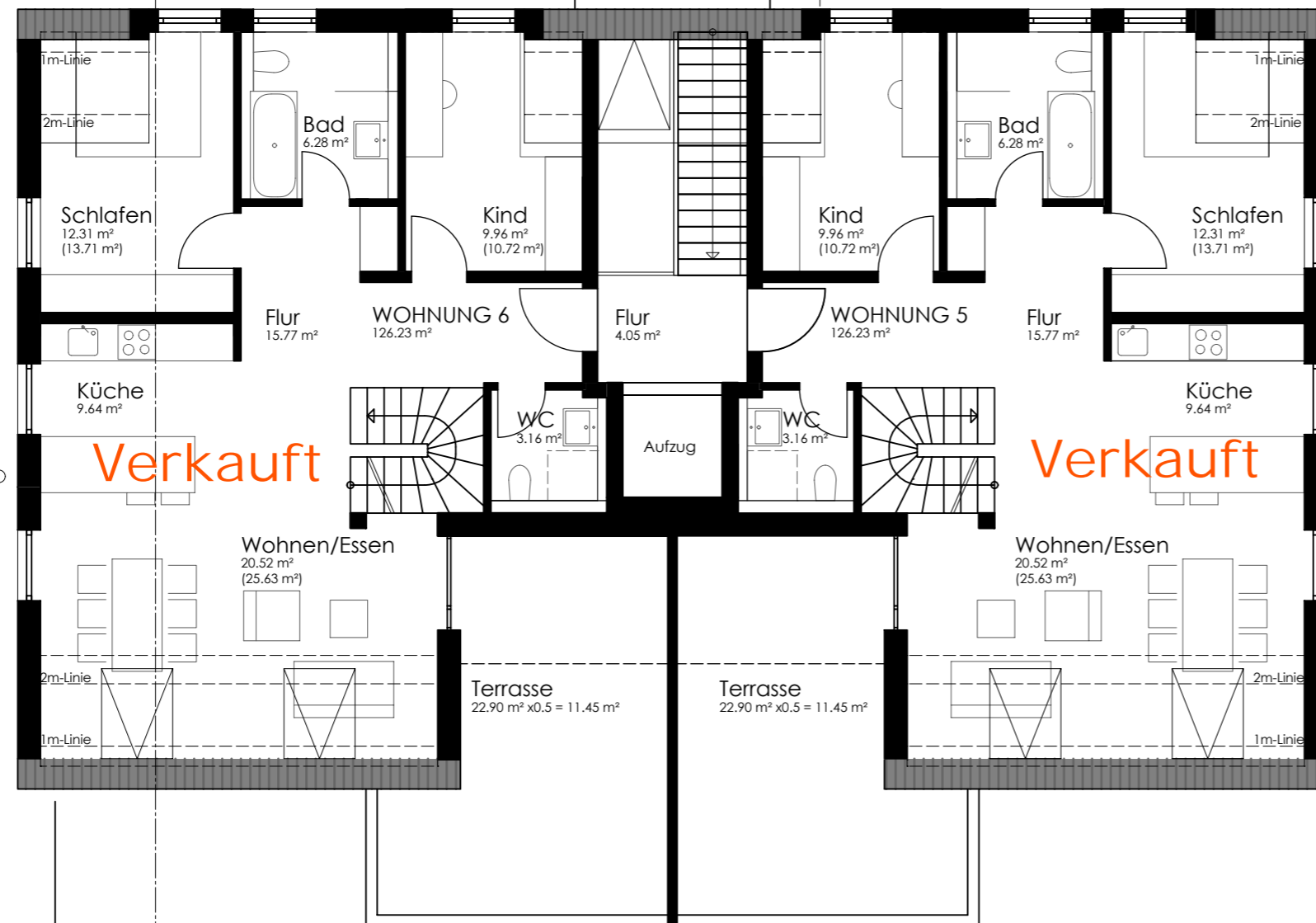

lpundh architekten
 Sascha Luippold Dipl. Arch. ETH
 Katja Pörtner Dipl. Ing. FH
 Till Heller Dipl. Ing.

Herdfeldstraße 43
 73230 Kirchheim/Teck
 info@lpundh.de
 Tel: 07021 / 93 484 0

RENKE G
 mb
 Bauunternehmung H
www.renke-bau.de

Talstraße 9
 73235 Weilheim/Teck
 info@renke-bau.de
 Tel: 07023 / 8380

1.Dachgeschoss
 M 1:100

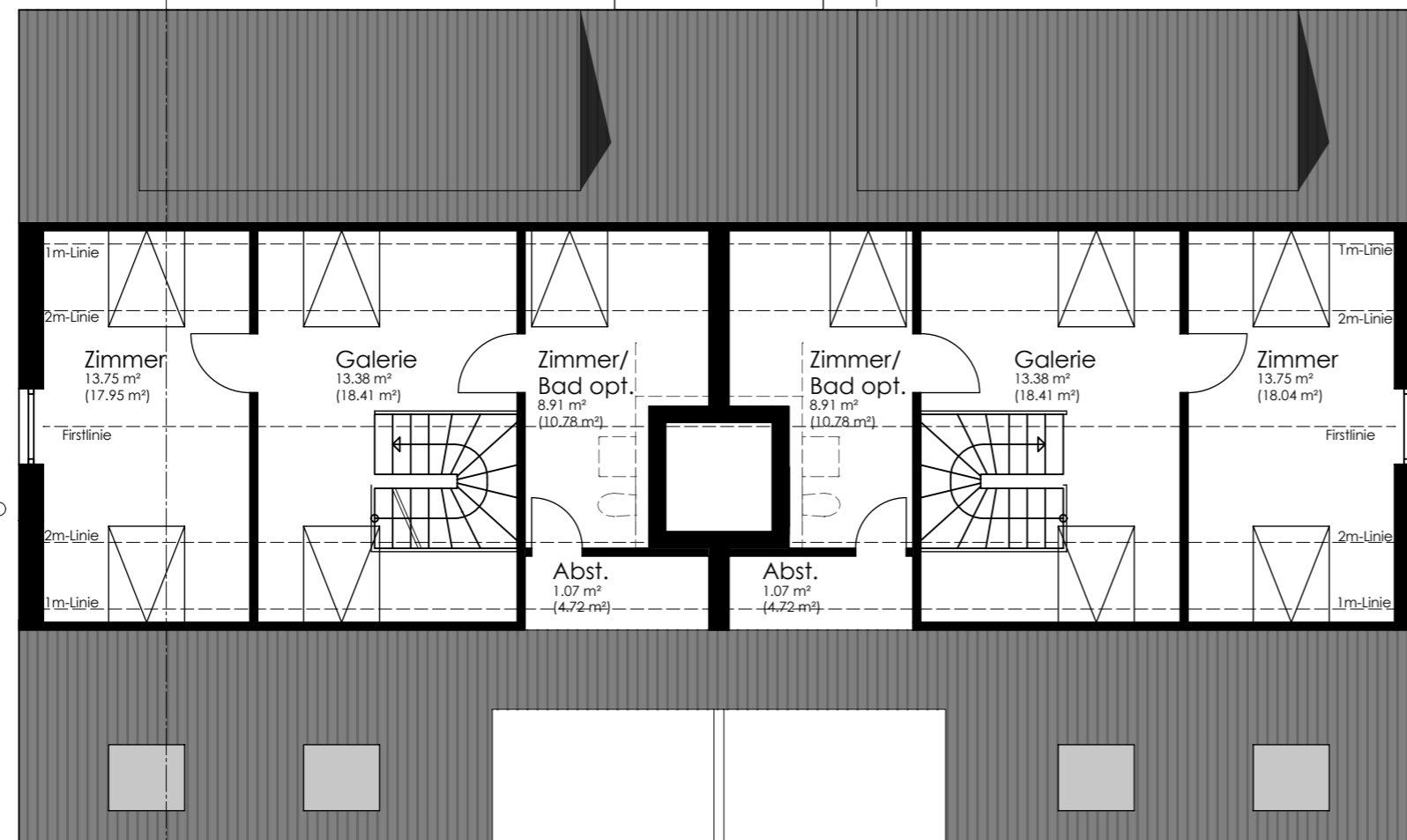

lpundh architekten

Sascha Luippold Dipl. Arch. ETH
 Katja Pörtner Dipl. Ing. FH
 Till Heller Dipl. Ing.

Herdfeldstraße 43
 73230 Kirchheim/Teck
 info@lpundh.de
 Tel: 07021 / 93 484 0

RENKE G
 m
 b
 H
 Bauunternehmung
www.renke-bau.de

Talstraße 9
 73235 Weilheim/Teck
 info@renke-bau.de
 Tel: 07023 / 8380

2.Dachgeschoss
 M 1:100

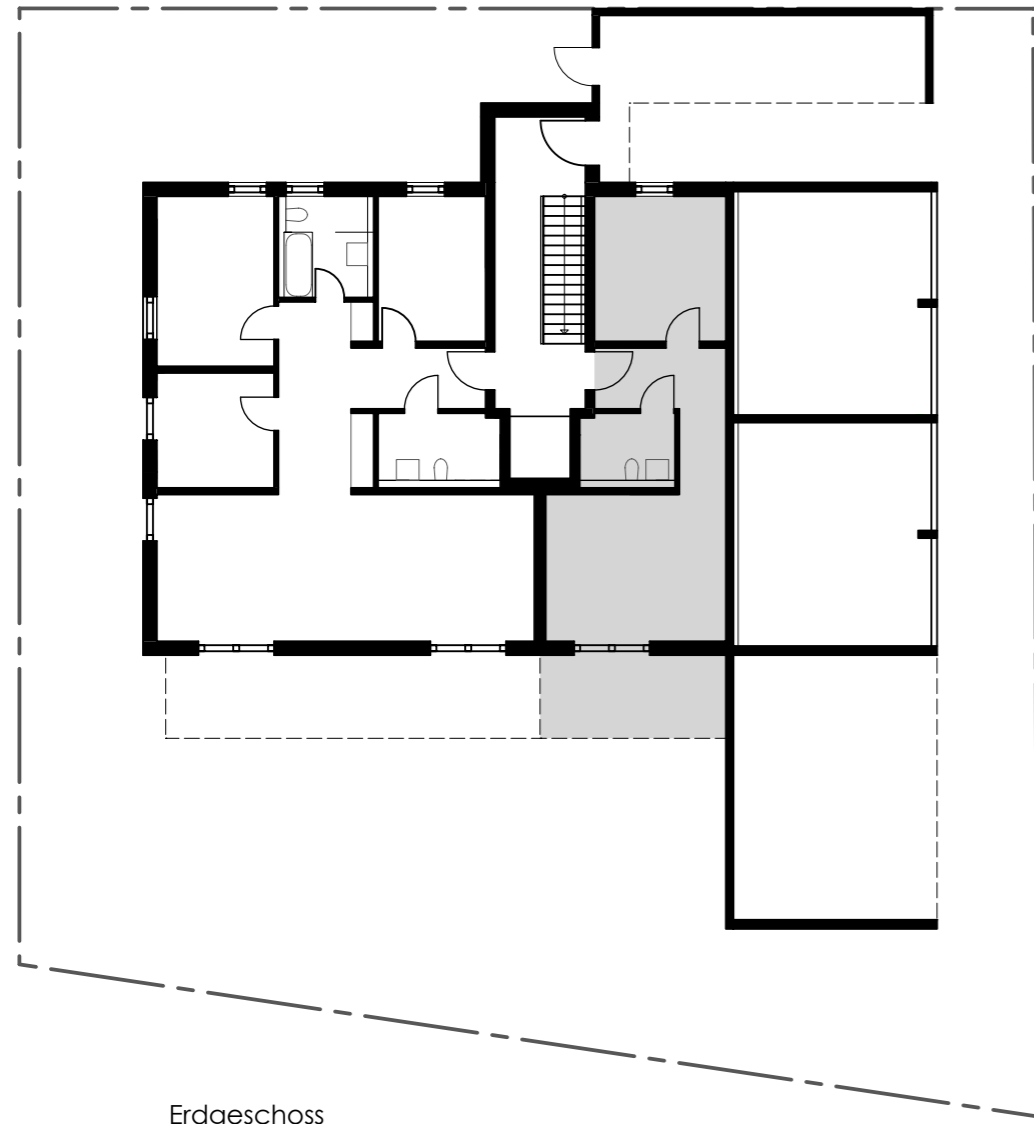

Erdgeschoss

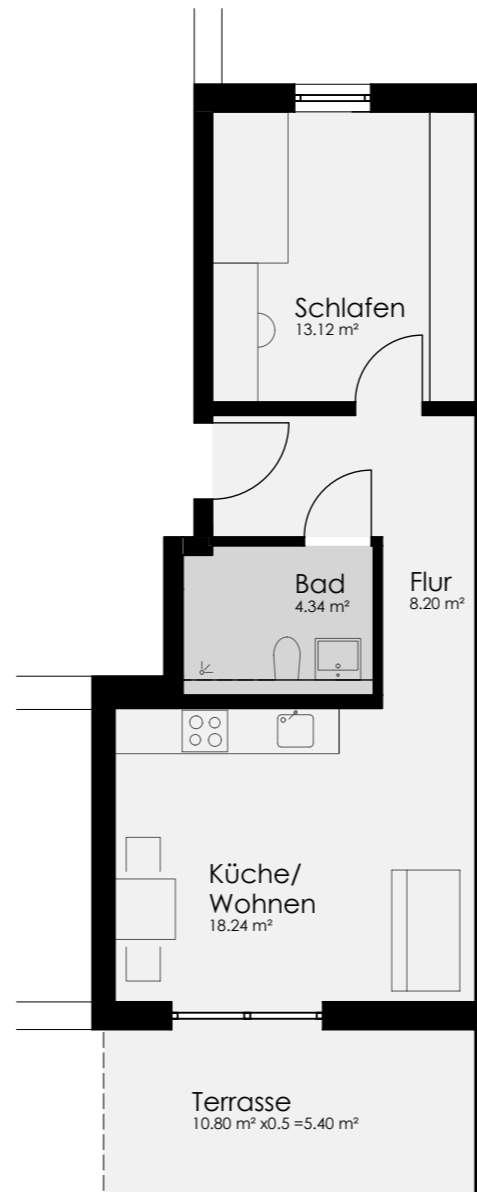

lpundh architekten

Sascha Luippold Dipl. Arch. ETH
 Katja Pörtner Dipl. Ing. FH
 Till Heller Dipl. Ing.

Herdfeldstraße 43
 73230 Kirchheim/Teck
 info@lpundh.de
 Tel: 07021 / 93 484 0



Talstraße 9
 73235 Weilheim/Teck
 info@renke-bau.de
 Tel: 07023 / 8380

Wohnung 1

Erdgeschoss

M 1:100

Flur	8,20	m ²
Bad	4,34	m ²
Schlafen	13,12	m ²
Wohnen/Essen	18,24	m ²

Terrasse 5,40 m²

Gesamt 49,30 m²

Verkauft

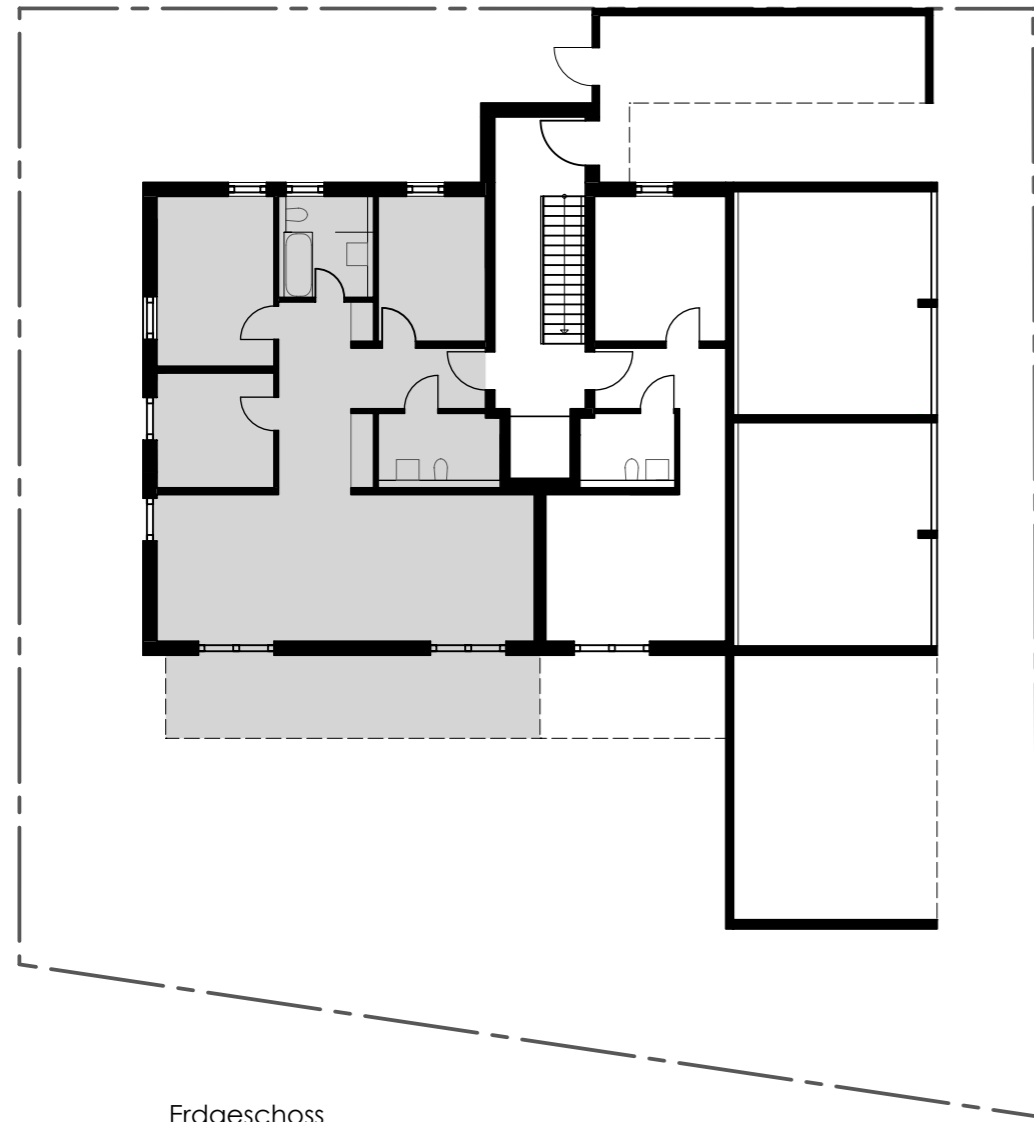

Erdgeschoss

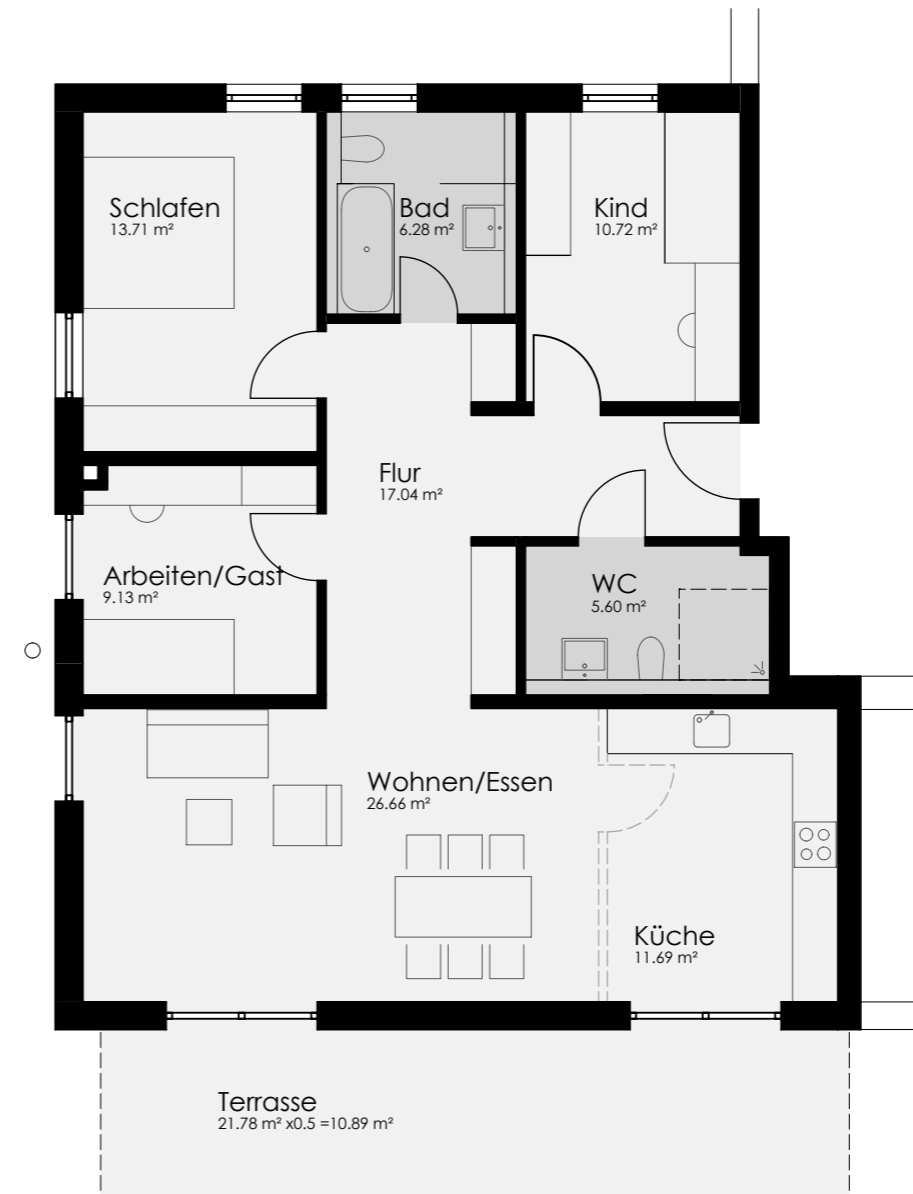

lpundh architekten

Sascha Luippold Dipl. Arch. ETH
 Katja Pörtner Dipl. Ing. FH
 Till Heller Dipl. Ing.

Herdfeldstraße 43
 73230 Kirchheim/Teck
 info@lpundh.de
 Tel: 07021 / 93 484 0



Talstraße 9
 73235 Weilheim/Teck
 info@renke-bau.de
 Tel: 07023 / 8380

Wohnung 2

Erdgeschoss

M 1:100

Flur	17,04 m ²
Kind	10,72 m ²
Schlafen	13,71 m ²
Arbeiten/Gast	9,13 m ²
Bad	6,28 m ²
WC	5,60 m ²
Küche	11,69 m ²
Wohnen/Essen	26,66 m ²

Terrasse 10,89 m²

Gesamt 111,72 m²

Verkauft

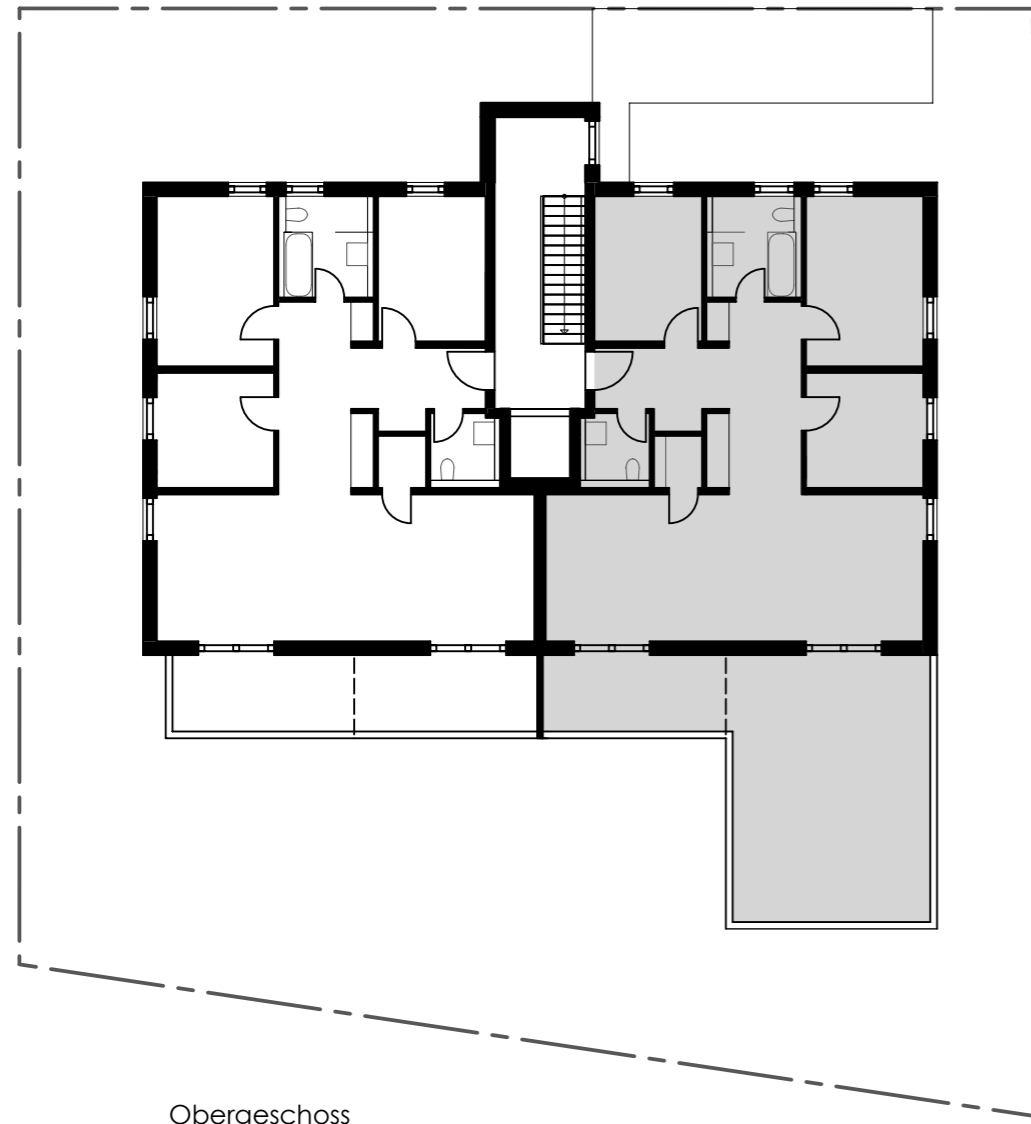

Obergeschoss



lpundh architekten

Sascha Luippold Dipl. Arch. ETH
 Katja Pörtner Dipl. Ing. FH
 Till Heller Dipl. Ing.

Herdfeldstraße 43
 73230 Kirchheim/Teck
 info@lpundh.de
 Tel: 07021 / 93 484 0



Talstraße 9
 73235 Weilheim/Teck
 info@renke-bau.de
 Tel: 07023 / 8380

Wohnung 3

Obergeschoss

M 1:100

Flur	17,90 m²
Kind	10,72 m²
Schlafen	13,71 m²
Arbeiten/Gast	9,13 m²
Bad	6,28 m²
WC	3,16 m²
Abstellraum	1,67 m²
Küche	11,69 m²
Wohnen/Essen	26,66 m²

Balkon 23,51 m²

Gesamt 124,43 m²

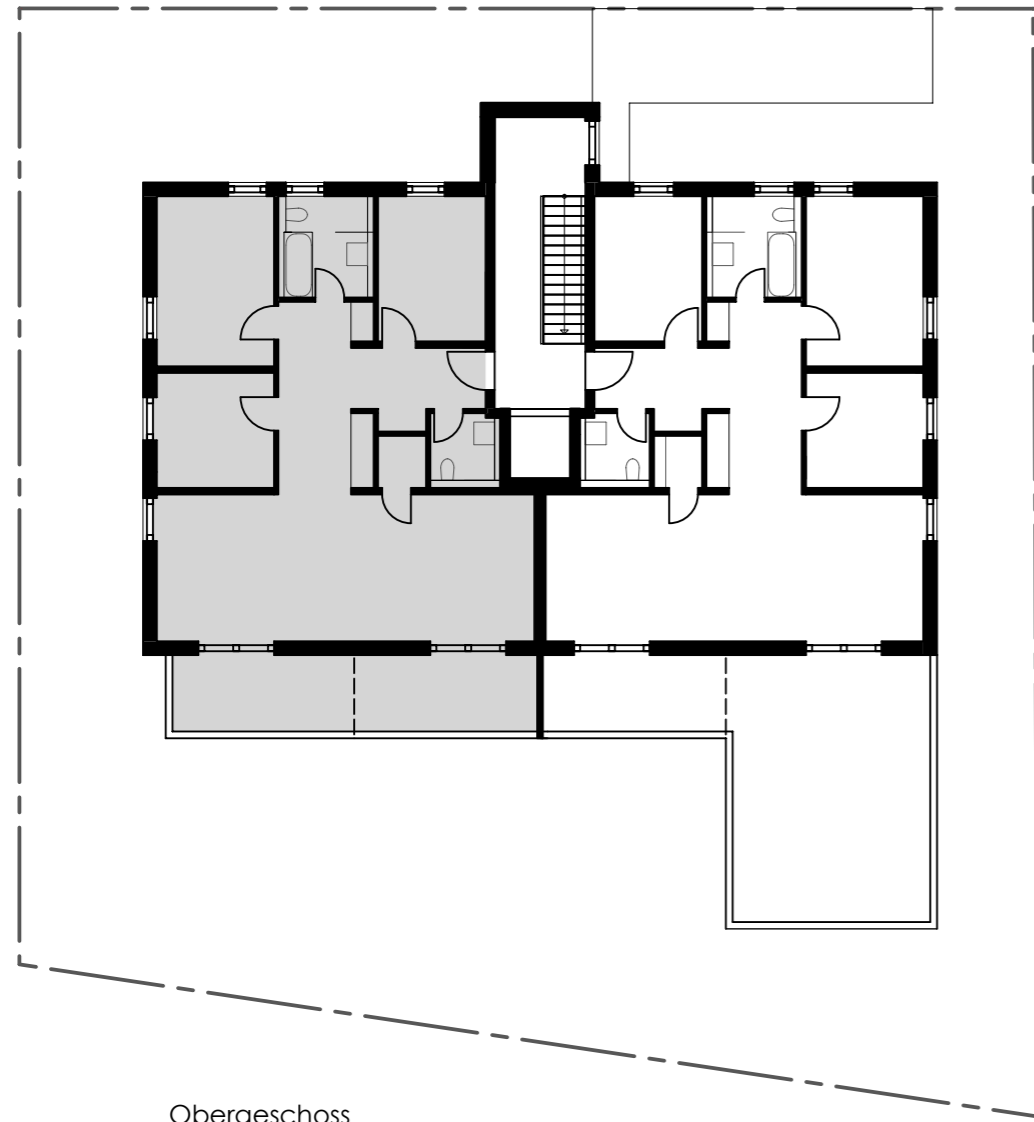

Obergeschoss

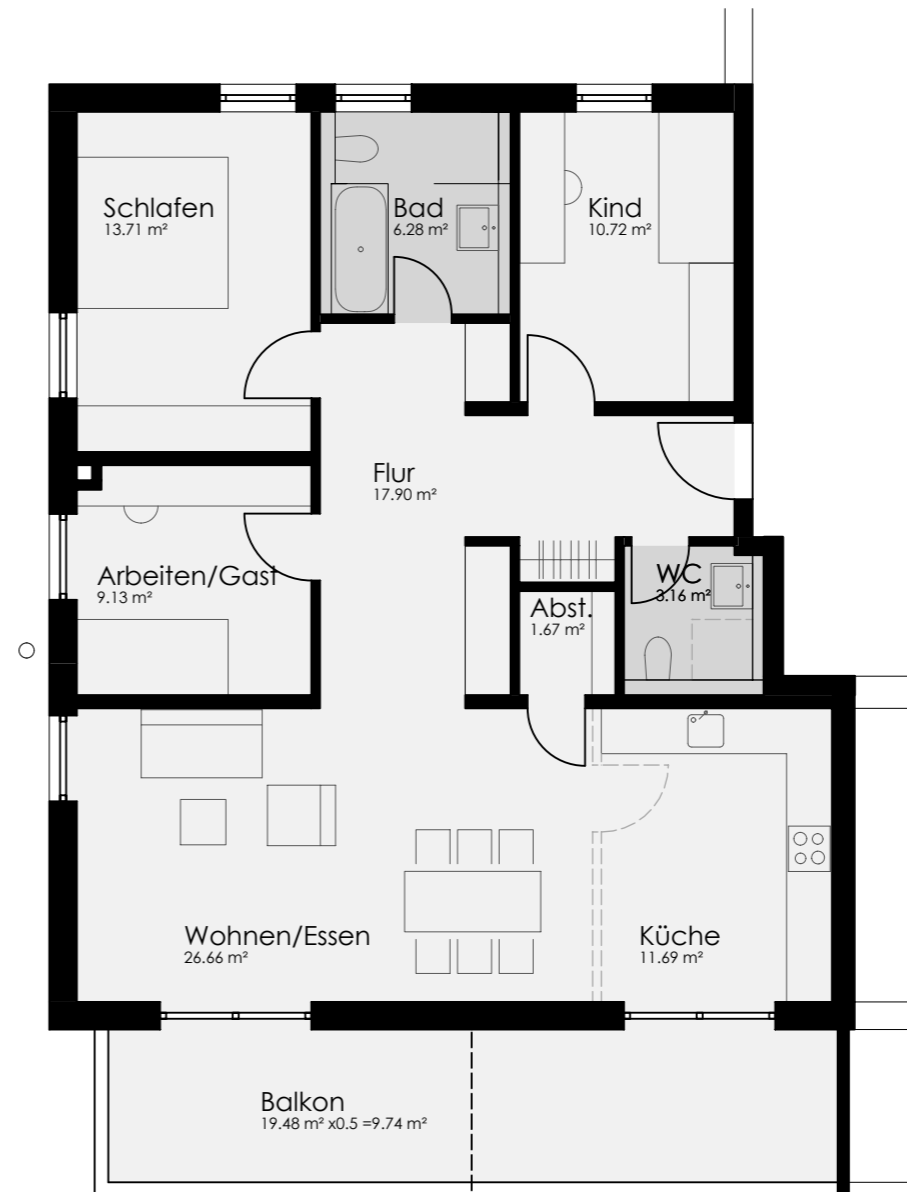

lpundh architekten

Sascha Luippold Dipl. Arch. ETH
 Katja Pörtner Dipl. Ing. FH
 Till Heller Dipl. Ing.

Herdfeldstraße 43
 73230 Kirchheim/Teck
 info@lpundh.de
 Tel: 07021 / 93 484 0



Talstraße 9
 73235 Weilheim/Teck
 info@renke-bau.de
 Tel: 07023 / 8380

Wohnung 4

Obergeschoss

M 1:100

Flur	17,90 m ²
Kind	10,72 m ²
Schlafen	13,71 m ²
Arbeiten/Gast	9,13 m ²
Bad	6,28 m ²
WC	3,16 m ²
Abstellraum	1,67 m ²
Küche	11,69 m ²
Wohnen/Essen	26,66 m ²

Balkon 9,74 m²

Gesamt 110,66 m²

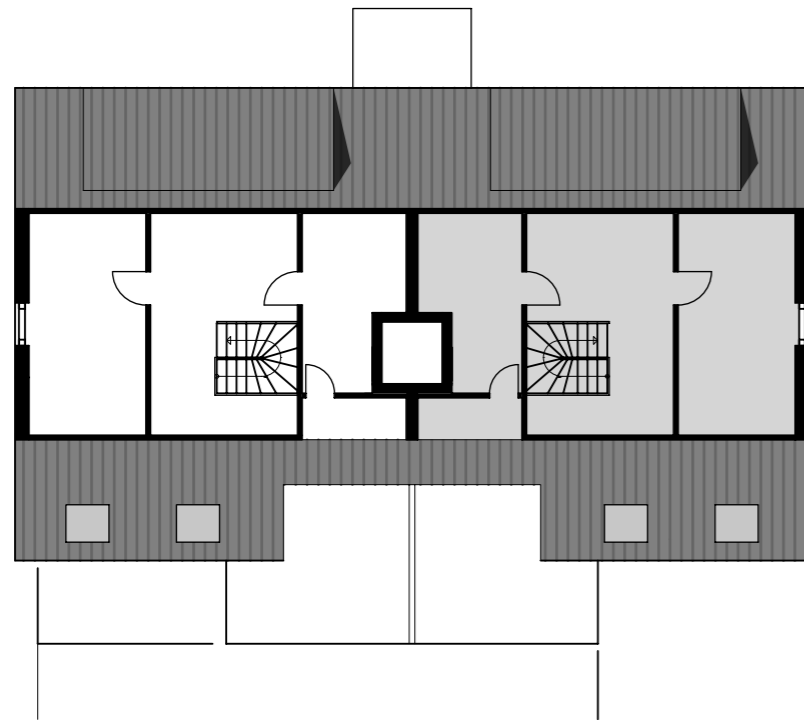

2. Dachgeschoss

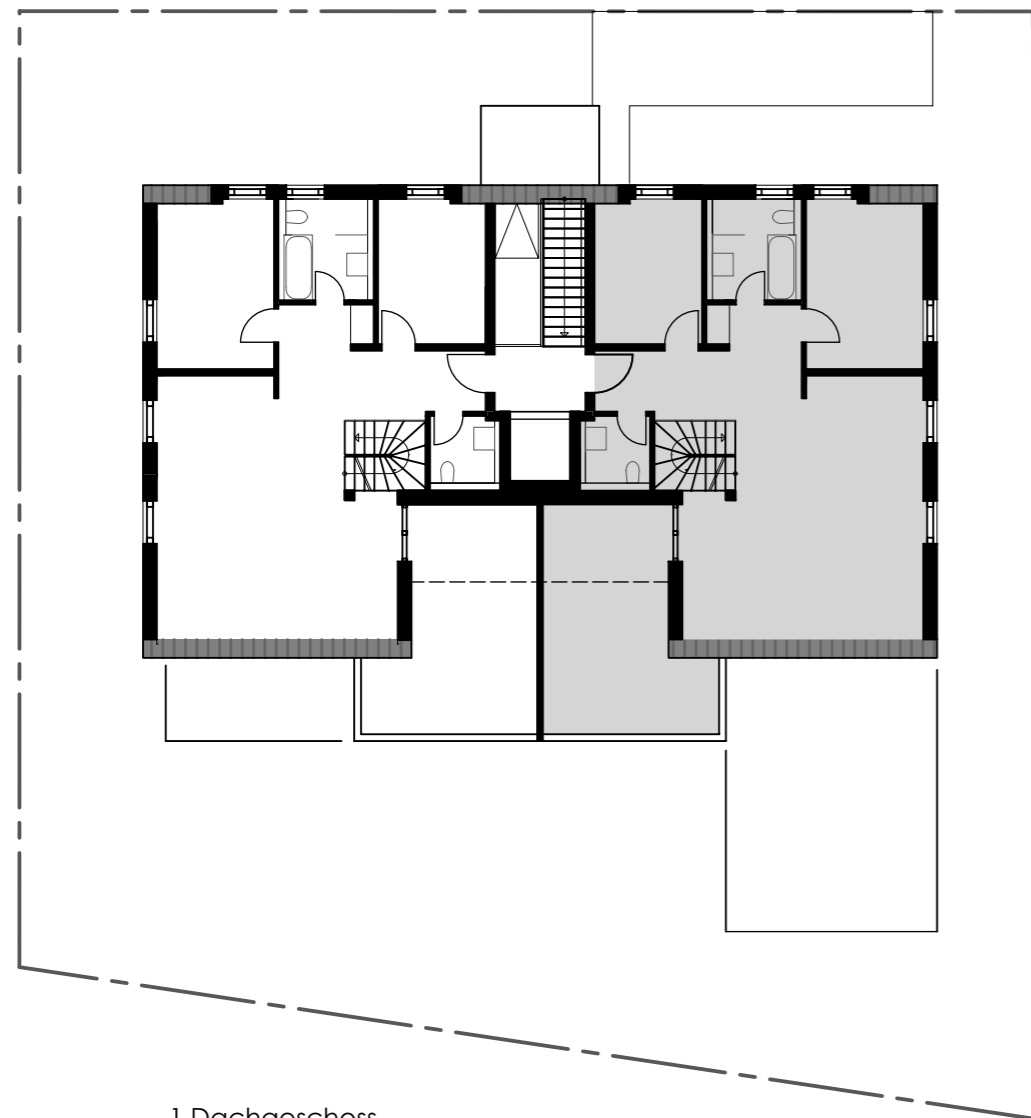
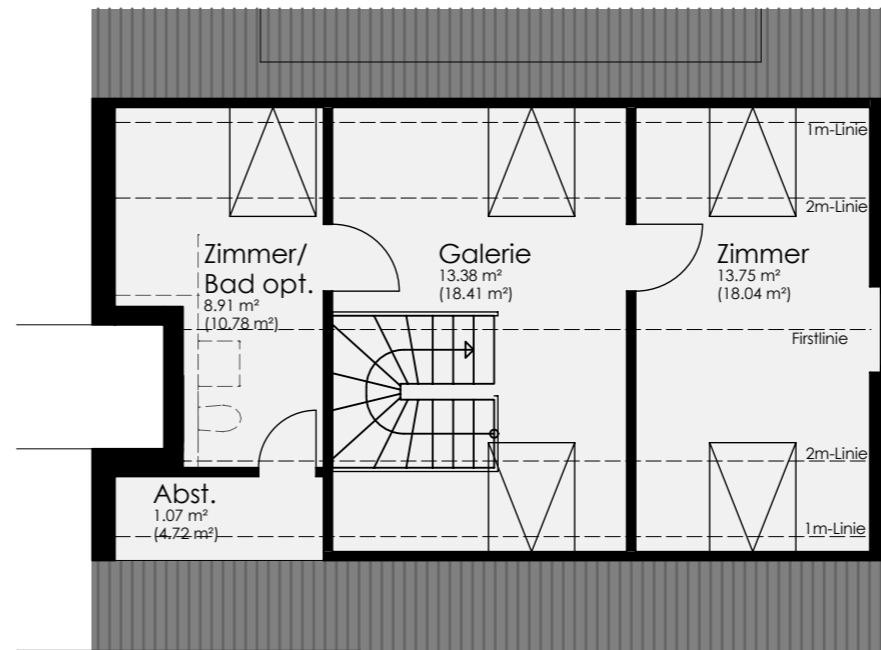

1. Dachgeschoss

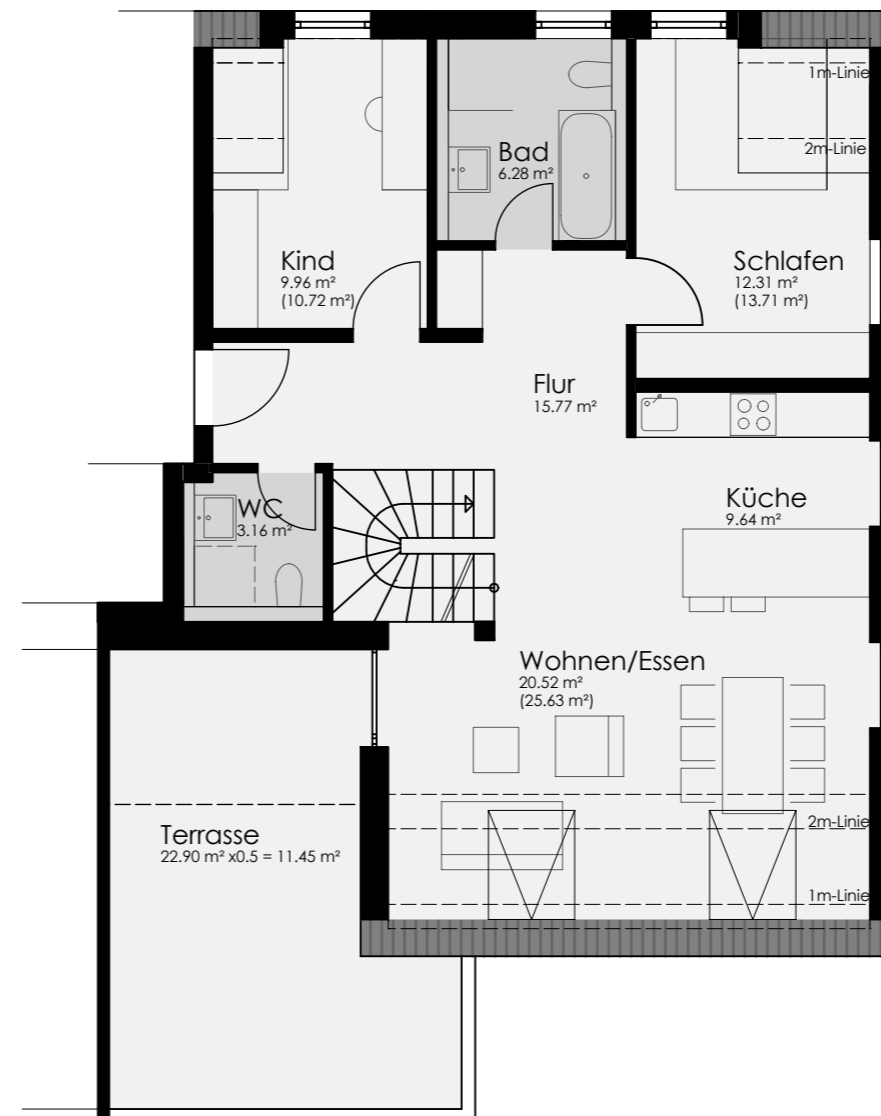

lpundh architekten

Sascha Luippold Dipl. Arch. ETH
Katja Pörtner Dipl. Ing. FH
Till Heller Dipl. Ing.

Herdfeldstraße 43
73230 Kirchheim/Teck
info@lpundh.de
Tel: 07021 / 93 484 0



Talstraße 9
73235 Weilheim/Teck
info@renke-bau.de
Tel: 07023 / 8380

Wohnung 5

1. und 2. Dachgeschoss
M 1:100

Flur	15,77 m²
Kind	9,96 m²
Schlafen	12,31 m²
Bad	6,28 m²
WC	3,16 m²
Küche	9,64 m²
Wohnen/Essen	20,52 m²
Galerie	13,38 m²
Zimmer	13,75 m²
Zimmer/Bad opt.	8,91 m²
Abstellraum	1,07 m²

Dachterrasse 11,45 m²

Gesamt 126,23 m²

Verkauft

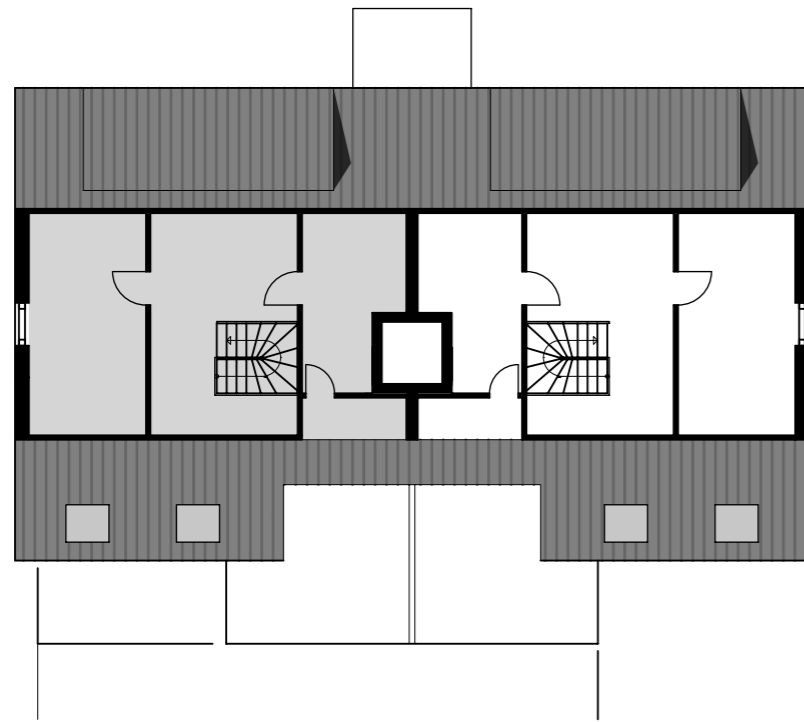

2. Dachgeschoss

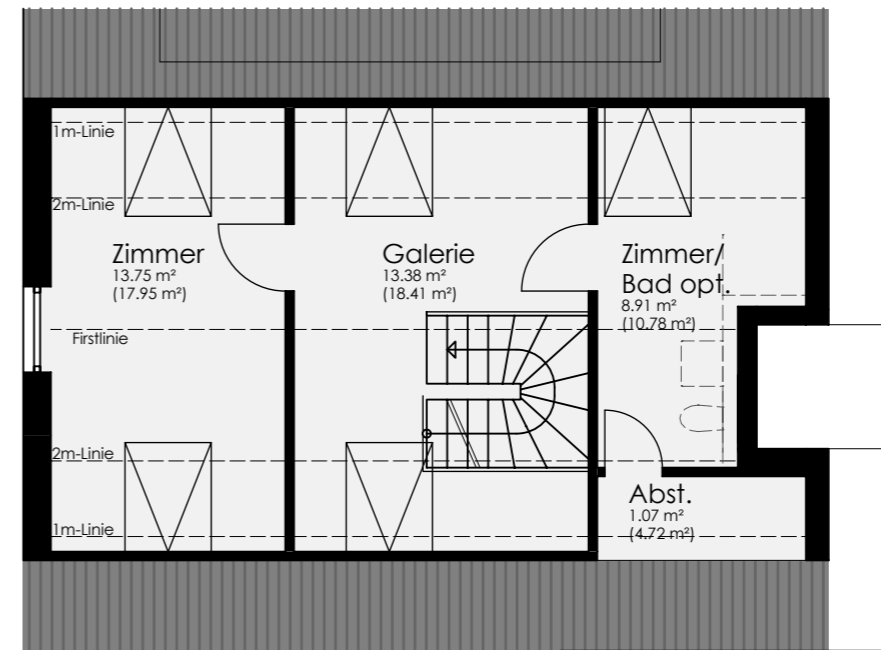

lpundh architekten

Sascha Luippold Dipl. Arch. ETH
Katja Pörtner Dipl. Ing. FH
Till Heller Dipl. Ing.

Herdfeldstraße 43
73230 Kirchheim/Teck
info@lpundh.de
Tel: 07021 / 93 484 0

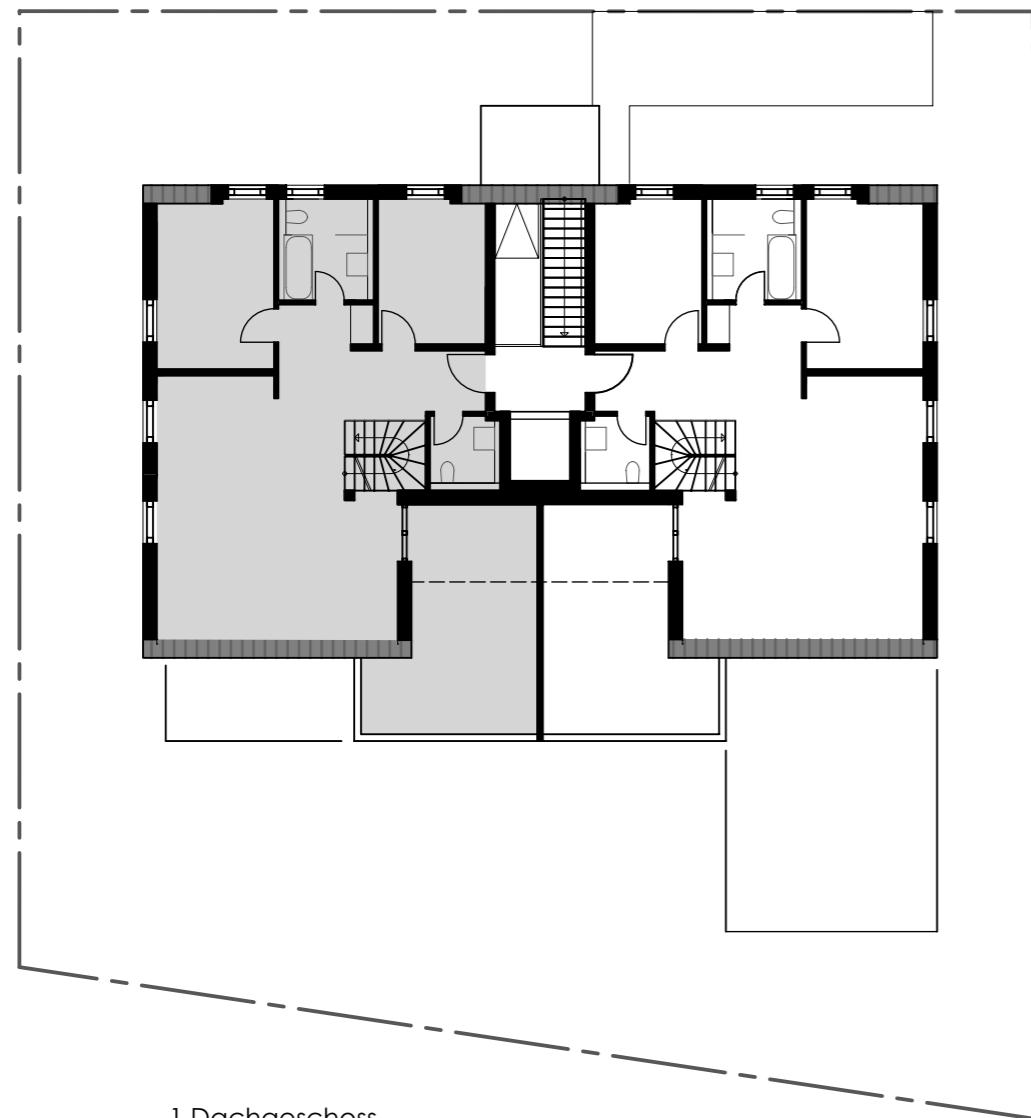

1. Dachgeschoss

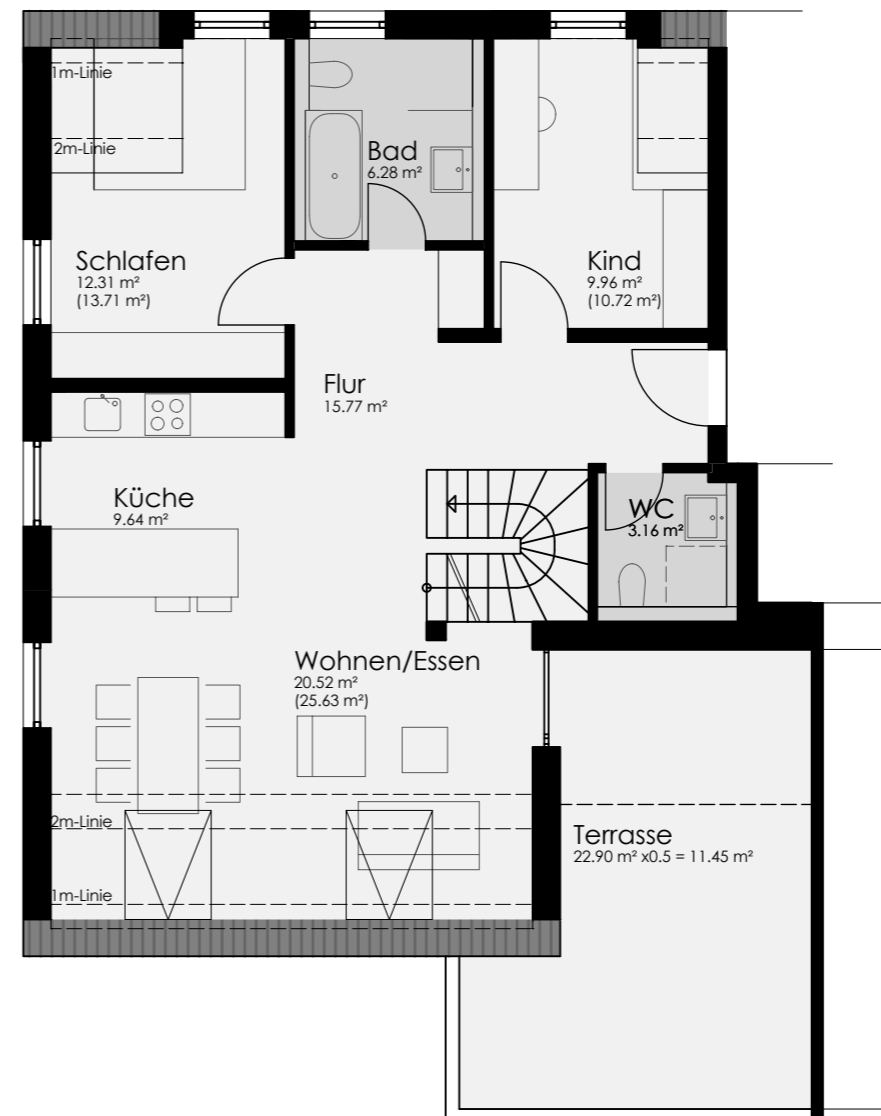

RENKE G
m
b
H
Bauunternehmung
www.renke-bau.de

Talstraße 9
73235 Weilheim/Teck
info@renke-bau.de
Tel: 07023 / 8380

Wohnung 6

1. und 2. Dachgeschoss
M 1:100

Flur	15,77 m ²
Kind	9,96 m ²
Schlafen	12,31 m ²
Bad	6,28 m ²
WC	3,16 m ²
Küche	9,64 m ²
Wohnen/Essen	20,52 m ²
Galerie	13,38 m ²
Zimmer	13,75 m ²
Zimmer/Bad opt.	8,91 m ²
Abstellraum	1,07 m ²

Dachterrasse 11,45 m²

Gesamt 126,23 m²

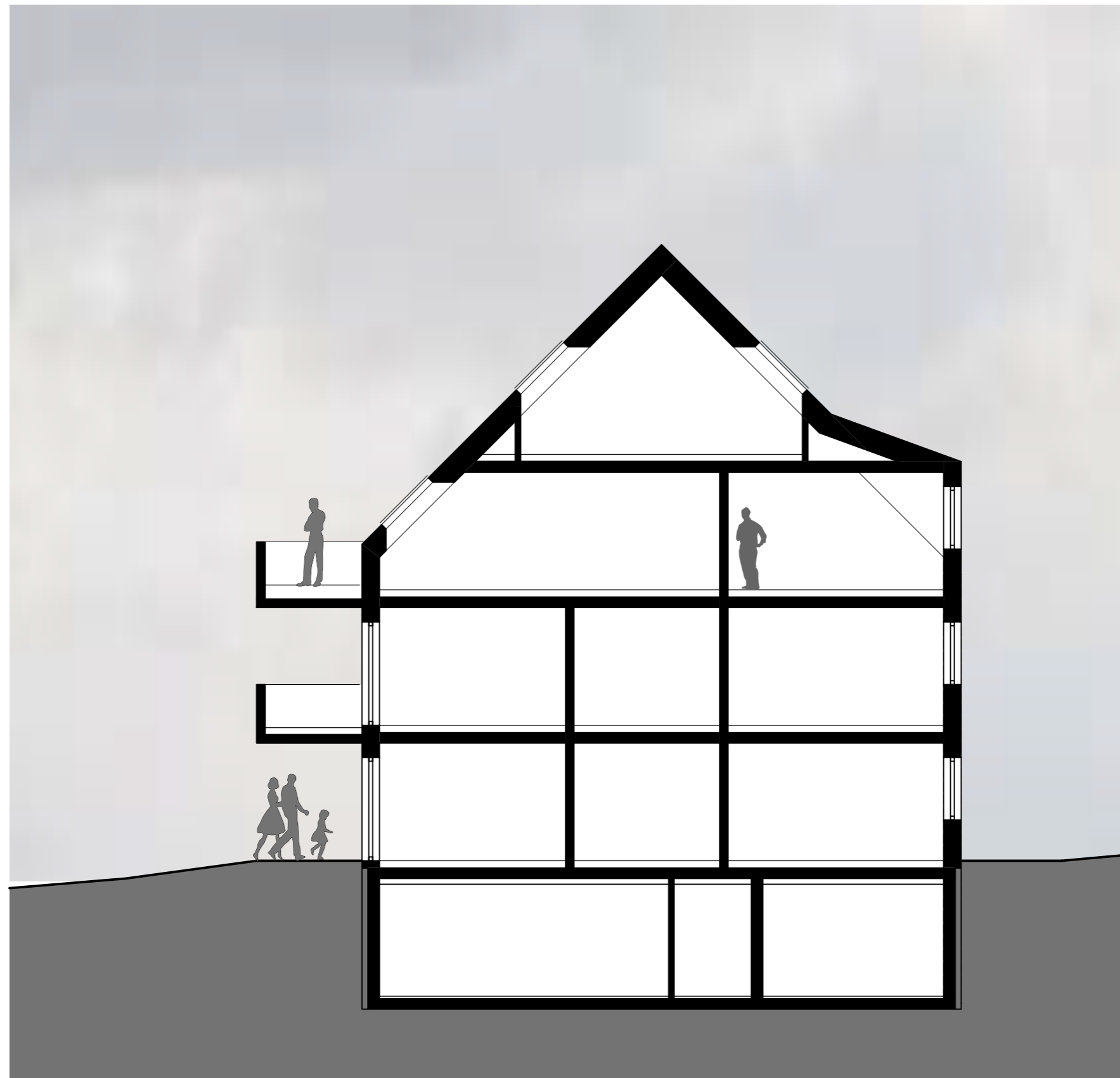

lpundh architekten

Sascha Luippold Dipl. Arch. ETH
Katja Pörtner Dipl. Ing. FH
Till Heller Dipl. Ing.

Herdfeldstraße 43
73230 Kirchheim/Teck
info@lpundh.de
Tel: 07021 / 93 484 0

RENKE G
m
b
H
Baunternehmung
www.renke-bau.de

Talstraße 9
73235 Weilheim/Teck
info@renke-bau.de
Tel: 07023 / 8380

Schnitt
M 1:100



lpundh architekten

Sascha Luippold Dipl. Arch. ETH
Katja Pörtner Dipl. Ing. FH
Till Heller Dipl. Ing.

Herdfeldstraße 43
73230 Kirchheim/Teck
info@lpundh.de
Tel: 07021 / 93 484 0

RENKE G
m
b
H
Bauunternehmung
www.renke-bau.de

Talstraße 9
73235 Weilheim/Teck
info@renke-bau.de
Tel: 07023 / 8380

Ansicht Nord
M 1:100



lpundh architekten

Sascha Luippold Dipl. Arch. ETH
Katja Pörtner Dipl. Ing. FH
Till Heller Dipl. Ing.

Herdfeldstraße 43
73230 Kirchheim/Teck
info@lpundh.de
Tel: 07021 / 93 484 0

RENKE G
m
b
H
Baunternehmung
www.renke-bau.de

Talstraße 9
73235 Weilheim/Teck
info@renke-bau.de
Tel: 07023 / 8380

Ansicht Ost
M 1:100



lpundh architekten

Sascha Luippold Dipl. Arch. ETH
Katja Pörtner Dipl. Ing. FH
Till Heller Dipl. Ing.

Herdfeldstraße 43
73230 Kirchheim/Teck
info@lpundh.de
Tel: 07021 / 93 484 0

RENKE G
m
b
H
Baunternehmung
www.renke-bau.de

Talstraße 9
73235 Weilheim/Teck
info@renke-bau.de
Tel: 07023 / 8380

Ansicht Süd
M 1:100



lpundh architekten

Sascha Luippold Dipl. Arch. ETH
Katja Pörtner Dipl. Ing. FH
Till Heller Dipl. Ing.

Herdfeldstraße 43
73230 Kirchheim/Teck
info@lpundh.de
Tel: 07021 / 93 484 0

RENKE G
m
b
H
Bauunternehmung
www.renke-bau.de

Talstraße 9
73235 Weilheim/Teck
info@renke-bau.de
Tel: 07023 / 8380

Ansicht West
M 1:100